

ハローワーク徳之島 求人情報誌



○求人に関する詳しい内容を確認や面接を希望される方はハローワークの窓口へご相談ください。

*掲載求人は、6月8日現在応募可能な求人をもとに作成しています。

開庁時間 8:30 ~ 17:15 (平日のみ)

※ 以下の時間帯は、待ち時間が長くなる可能性があります。

- 12:00 ~ 14:00 / 16:00以降 (窓口の職員が少なくなります)
- 月・火曜日 午前中 (雇用保険の手続きで混み合います)

- ✔ パートタイム求人の場合、賃金は時間給表示です。
- ✔ 労働条件によっては記載されている各種保険に加入できない場合があります。
- ✔ 掲載求人の応募にはハローワークの紹介状が必要です。
- ✔ **面接を受ける前に、紹介状の交付を受けてください。**
- ✔ 本誌掲載後に求人条件が変わる場合がございます。
- ✔ お問い合わせの時点では採用等で取り消されている場合がありますのでご了承ください。
- ✔ 求人票は雇用契約書ではありません。採用が決まった場合は、労働条件通知書や雇用契約書等の書面の交付を受け、採用後の労働条件をご確認ください。

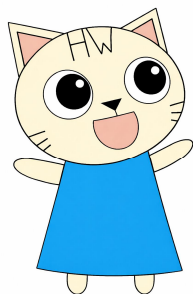

ハローワーク徳之島



https://jsite.mhlw.go.jp/kagoshima-roudoukyoku/roudoukyoku/hw/h_map/h_map20.html



大島郡徳之島町亀津553番地1
☎0997-82-1438

発行元:ハローワーク徳之島
(名瀬公共職業安定所徳之島分室)

求人情報誌について

令和7年12月発行分をもって各店舗での紙媒体の情報誌は廃止とし、ハローワークインターネットサービスによる提供に変更となりました。

下記店舗の入り口等に求人情報誌の2次元コードの入ったポスターを掲示させていただいております。ぜひこちらをご活用ください。

掲示場所

徳之島町役場・徳之島町役場花徳支所・天城町役場・伊仙町役場・ハンバーガーショップ(リーフ)・フレッシュマートとくやま・徳田百貨店・ダイマル(1階)・キャンドゥ花徳店・ファミリーマート(亀津北店・亀津南店・伊仙店)

ハローワーク徳之島では従来どおり紙での求人情報やQRコードの入ったカードもお渡ししています。

求人情報
について
ハローワ
ークから
お知らせ



最新の求人情報は
QRコードを読み
込んでください

お手持ちのスマートフォンのカメラまたはQRアプリなどで撮影してお使いください。

鹿児島労働局

ハローワーク徳之島のホームページへ移動します

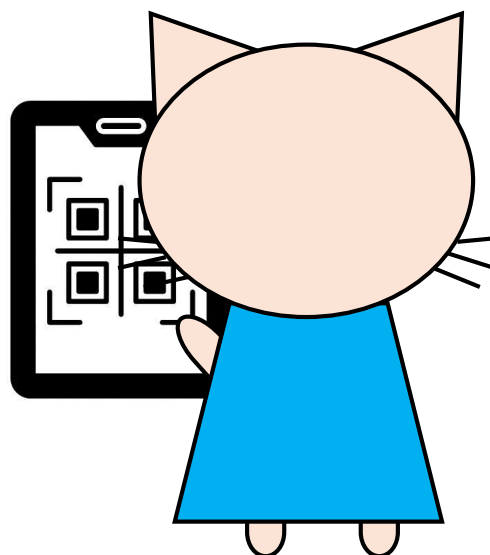

HelloWork News

ハローワークインターネットサービスが新しくなりました



スマートフォン
対応



かんたん検索



特集求人

アクセスはこちら

ハローワーク
インターネット
サービス



ハローワークインターネットサービスとは

ご自宅で、お持ちのパソコンやスマートフォン等で
全国のハローワークで受理された求人を検索することができ、
月間約8,500万件のアクセスを誇るオンラインサービスです。
年間新規求人数は約1000万人以上！豊富な求人の中から、
あなたにあった求人を見つけましょう。

ハローワーク
インターネット
サービス



ハローワークインターネットサービスで あなたに合う仕事が見つかります



画面がより見やすく

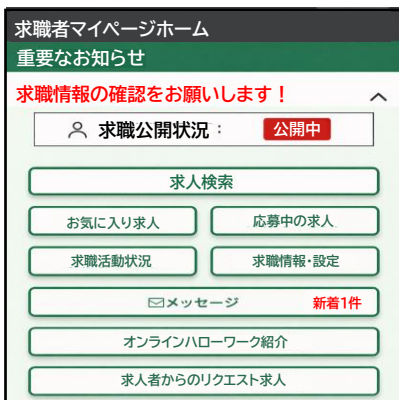

スマートフォン等での表示が見やすくなり、快適に操作できます。



特集求人検索やその
自動配信機能が追加

特集求人(例)

介護士関連求人

看護師求人

保育士関連求人

子育て応援求人

「特集求人」「PRロゴ(※)」等、
注目の求人の絞り込みが
可能になりました。

※えるぼし・くるみん等の各認定制度

求人情報の自動配信機能について

「配信する」を選択すると、登録した求職情報に
合致する特集求人に関連する求人情報が、
毎週土曜日にマイページへ配信されます
(メンテナンス実施日を除く)。

配信する 停止する

設定すると特集求人に関連
した求人が自動で配信され
るようになります。



求人をまとめて
お気に入りへ

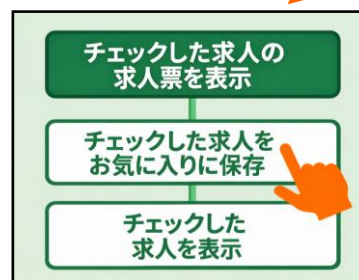

気になる求人に✓をいれて
「お気に入りに保存」をタップ。

求人をまとめて保存ができる
ようになります。いつでもす
ぐに見返すことができます。

引き続きこちらの機能もご活用ください！

ご自宅で
求職登録

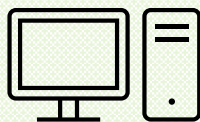

ご自宅で
お仕事探しの相談

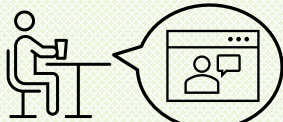

企業への直接応募※
企業からの直接リクエスト



※対象とならない求人もございます。
ご不明点等ございましたらお近くの
ハローワークまでお問い合わせください。

管理・専門・技術的、医療福祉の職業

(一般)

※スペースの都合により、すべてを表示できていない項目もあります。

職 種	就業時間	年齢	賃 金	必要な免許資格	加入保険・休日	求 人 者 名
求人番号	採用人数	必要な経験等		仕 事 内 容		所在地・就業場所
1 住宅等の設計・管理業務(トライアル) 正社員 46112- 282861	8:30 ~ 17:00	64 以下	206,000 216,000	普自免(AT不可)、二級建築士	雇 労 健 厚 日 他	(株) 富建設 大島郡徳之島町亀津2960番地 就業場所 徳之島町
2 現場監督(トライアル)雇用併用求人 正社員 46112- 281761	8:00 ~ 17:00	64 以下	206,000 316,000	同業務経験者尚可、エクセル・ 普自免(AT不可)、2級建築施工管理技士、2級土木施工	雇 労 健 厚 日 他	(株) 富建設 大島郡徳之島町亀津2960番地 就業場所 徳之島町
3 現場監督(見習い可) 正社員 46112- 297561	8:00 ~ 17:00	69 以下	249,000 373,500	普自免(AT不可)	雇 労 健 厚 土 日 他	(株) 福永建設 大島郡徳之島町亀津7183番地 就業場所 徳之島町
4 工事施工管理[徳之島町]土日休み 正社員 46010-10138961	変形労働時間制 8:00 ~ 17:30	64 以下	188,000 280,000	普自免(AT不可)	雇 労 健 厚 土 日 他	(株) カーネギー産業 鹿児島市宇宿2丁目13-11 就業場所 徳之島町
5 正看護師(宮上病院) 正社員 46112- 354861	変形労働時間制 8:30 ~ 17:30 16:30 ~ 9:00	18 5 65	274,000 334,000	看護師	雇 労 健 厚 他	(医) 南浜会 宮上病院 大島郡徳之島町亀津7268番地 就業場所 徳之島町
6 看護師または准看護師 正社員 46112- 341661	交替制 8:00 ~ 17:00 15:30 ~ 0:30 0:00 ~ 9:00	18 5 59	215,000 271,840	看護師、准看護師	雇 労 健 厚 他	公益財団法人 慈愛会 徳之島病院 大島郡徳之島町亀津5190番地 就業場所 徳之島町
7 看護師または准看護師 正社員 46112- 329461	変形労働時間制 8:30 ~ 17:00 16:30 ~ 9:00	18 5 62	182,100 217,000	看護師、准看護師	雇 労 健 厚 他	(医) 徳洲会 介護老人保健施設 愛心園 大島郡天城町大字瀬滝398番地 就業場所 天城町
8 看護師 正社員 46112- 273761	交替制 7:00 ~ 16:00 8:00 ~ 17:00 9:00 ~ 18:00	59 以下	191,900 212,000	看護師、准看護師	雇 労 健 厚 他	(社) 福 伊仙町社会福祉協議会 特別養護老人ホーム 仙寿の里 大島郡伊仙町大字伊仙2571番地 就業場所 伊仙町
9 訪問看護師 正社員 46112- 357061	8:00 ~ 17:00 8:30 ~ 17:30	不 問	215,000 271,840	看護師	雇 労 健 厚 日 祝	公益財団法人 慈愛会 徳之島病院 大島郡徳之島町亀津5190番地 就業場所 徳之島町
10 臨床工学技士 正社員 46112- 352461	交替制 7:00 ~ 16:00 8:30 ~ 17:30 12:00 ~ 21:00	65 以下	220,000 270,000	臨床工学技士	雇 労 健 厚 他	(医) 南浜会 宮上病院 大島郡徳之島町亀津7268番地 就業場所 徳之島町
11 理学療法士または作業療法士【宮上】 正社員 46112- 345761	8:30 ~ 17:30	65 以下	240,000 340,000	理学療法士、作業療法士	雇 労 健 厚 他	(医) 南浜会 宮上病院 大島郡徳之島町亀津7268番地 就業場所 徳之島町
12 理学療法士または作業療法士 正社員 46112- 320761	9:00 ~ 17:30	64 以下	295,000 375,000	普自免(AT可)、理学療法士、作業療法士	雇 労 健 厚 日 他	(株) IFC Labo 大島郡伊仙町大字伊仙2093番地5 就業場所 伊仙町
13 理学療法士 正社員 46112- 324061	8:00 ~ 18:00 8:00 ~ 12:00	59 以下	300,000 350,000	理学療法士	雇 労 健 厚 日 祝 他	(医) げんきの湯 いなだ整形外科クリニック 大島郡徳之島町亀津下霜原5222番地1 就業場所 徳之島町
14 作業療法士 正社員 46112- 325361	8:00 ~ 18:00 8:00 ~ 12:00	59 以下	300,000 350,000	作業療法士	雇 労 健 厚 日 祝 他	(医) げんきの湯 いなだ整形外科クリニック 大島郡徳之島町亀津下霜原5222番地1 就業場所 徳之島町
15 栄養士/正社員(大島郡伊仙町の) 正社員 40150- 1963761	変形労働時間制 8:15 ~ 17:30 12:00 ~ 21:00 15:30 ~ 0:00	40 以下	198,000 228,000	普自免(AT可)、栄養士	雇 労 健 厚 他	(株) ドラッグストアモリ 福岡県朝倉市一木1148番地の1 就業場所 伊仙町
16 管理栄養士/正社員(大島郡伊仙の) 正社員 40150- 1966161	変形労働時間制 8:15 ~ 17:30 12:00 ~ 21:00 15:30 ~ 0:00	59 以下	219,000 235,000	管理栄養士	雇 労 健 厚 他	(株) ドラッグストアモリ 福岡県朝倉市一木1148番地の1 就業場所 伊仙町
17 管理栄養士 正社員 46112- 338861	8:30 ~ 17:00	62 以下	187,300 305,000	管理栄養士	雇 労 健 厚 他	(医) 徳洲会 介護老人保健施設 愛心園 大島郡天城町大字瀬滝398番地 就業場所 天城町

職 種	就業時間	年齢	賃 金	必要な免許資格	加入保険・休日	求 人 者 名
求人番号	採用人数	必要な経験等	仕事 内 容	所在地・就業場所		
18 看護助手【ナース エイド】 正社員以外 雇用期間の定めあり 46112- 343561	交替制 8:00 ~ 17:00 15:30 ~ 0:30 0:00 ~ 9:00 ※: 2歳児の年度末	不 問	180,000 225,920	○当病院内での看護・介護の補助業務 ・その他、看護師の補助業務	雇 労 健 厚 他	公益財団法人 慈愛会 徳之島病院 大島郡徳之島町亀津5190番地 就業場所 徳之島町
19 自動車教習所指 導員見習い 正社員以外 雇用期間の定めあり 46112- 359661	変形労働時間制 8:20 ~ 17:20	不 問	166,622 166,622	○指導員及び事務補助 ・事務、回送、敷地内清掃等 ・電話、教習関連帳票の作成 ・指導員資格取得後に教 習生の方へ教習指導 ※指導員としての必要資格を取得するための助成あり《詳細は求人票を》	雇 労 健 厚 他	(有) 徳之島自動車学校 大島郡徳之島町亀津58番地 就業場所 徳之島町
20 生活相談員 正社員 46112- 293061	8:00 ~ 17:00	59 以下	195,400 195,400	介護福祉士、介護支援 専門員(ケアマネー ジャー)、その他 ○就労継続支援B型事業所における支援員業務 ・知的・精神障がいの方が作業を安全に行えるよう、支援し ていただきます。(苗作り、作業補助、入浴の見守り・介助など) *利用者《詳細は求人票を》	雇 労 健 厚 他	(社) 伊仙町社会福祉協議会 特別養護老人ホーム 仙寿の里 大島郡伊仙町大字伊仙2571番地 就業場所 伊仙町
21 支援員 正社員 46112- 353761	7:00 ~ 16:00 8:00 ~ 17:00	40 以下	185,000 185,000	○就労継続支援B型事業所における支援員業務 ・知的・精神障がいの方が作業を安全に行えるよう、支援し ていただきます。(苗作り、作業補助、入浴の見守り・介助など) *利用者《詳細は求人票を》	雇 労 健 厚 土 日 他	(合) どうどう 大島郡徳之島町亀津4967番地4 就業場所 徳之島町
22 児童指導員 正社員 46112- 356161	変形労働時間制 8:30 ~ 17:30 9:00 ~ 18:00	不 問	170,000 220,000	○児童発達支援B型事業所における支援員業務 ・知的・精神障がいの方が作業を安全に行えるよう、支援し ていただきます。(苗作り、作業補助、入浴の見守り・介助など) *利用者《詳細は求人票を》	雇 労 健 厚 水 日	特定非営利活動法人UNISON キノコにのいるクラブ 大島郡伊仙町伊仙2638番地 就業場所 伊仙町
23 精神保健福祉士 正社員 46112- 358361	8:30 ~ 17:30 8:30 ~ 12:30 ※: 2歳児の年度末	不 問	204,000 267,160	○当病院デイケア室での精神保健福祉士業務全般 ・医療ソーシャルワーカーとして、デイケア室のご利用者様 及び ご家族に対する医療福祉に関する相談業務等 ・他施設との連携、調整業務《詳細は求人票を》	雇 労 健 厚 日 祝 他	公益財団法人 慈愛会 徳之島病院 大島郡徳之島町亀津5190番地 就業場所 徳之島町
24 介護職【小規模多 機能 南風園】 正社員以外 雇用期間の定めあり 46112- 334261	変形労働時間制 6:30 ~ 15:30 9:00 ~ 18:00 8:30 ~ 17:30	18 以上	205,793 259,640	○小規模多機能型居宅介護施設での介護業務全般 「通所」「宿泊」「訪問」 ・利用者様の食事、入浴、排 泄、移動の介助 ・レクリエーション ・利用者の送迎業務(社用車を使用:A.T車)《詳細は求人票を》	雇 労 健 厚 他	(社) 奄美同仁会 総合施設南風園 大島郡徳之島町亀津2882-1 就業場所 徳之島町
25 介護職【小規模多 機能花徳南風園】 正社員以外 雇用期間の定めあり 46112- 291961	変形労働時間制 6:30 ~ 15:30 9:00 ~ 18:00 10:00 ~ 19:00	不 問	205,793 259,640	○小規模多機能花徳南風園での介護業務全般 ・利用者様の食事、入浴、排泄の介助 ・レクリエーション ・ 利用者の送迎業務(社用車を使用:A.T車) *夜勤:月4~5回程度(応相談)《詳細は求人票を》	雇 労 健 厚 他	(社) 奄美同仁会 大島郡徳之島町花徳620番地 就業場所 徳之島町
26 介護職員 正社員以外 雇用期間の定めあり 46112- 276161	交替制 7:00 ~ 16:00 8:00 ~ 17:00 10:00 ~ 19:00	18 以上	176,472 176,472	○施設利用者様の介護業務 入浴介助・移動介助・生活介助等介護業務全般 タブレット端末を使用した日報 記録入力 *夜勤あり(月4~5回程度) *パート勤務相談可(時間や《詳細は求人票を》)	雇 労 健 厚 他	(社) 伊仙町社会福祉協議会 特別養護老人ホーム 仙寿の里 大島郡伊仙町大字伊仙2571番地 就業場所 伊仙町
27 介護職員【グルー プホームみさき】 正社員以外 雇用期間の定めあり 46010-12480861	変形労働時間制 7:30 ~ 16:00 8:30 ~ 17:00 10:00 ~ 18:30	18 以上	164,543 185,310	○グループホーム内において、入居者様の日常生活の補助や食事、入浴の介助業務に従事して頂きます。 *入居者様定員:18名(2ユニットです。) *介護職:19名 *《詳細は求人票を》	雇 労 健 厚 他	(株) ヘルスネット徳洲会 鹿児島市谷山中央5丁目12-11 就業場所 伊仙町
28 介護福祉士【介護 老人保健施設サ ン】 正社員 46112- 355961	変形労働時間制 7:00 ~ 16:00 10:00 ~ 19:00 16:00 ~ 9:30 ※: 2歳児の年度末	65 以下	181,500 223,500	○介護老人保健施設サンコートでの介護福祉士業務 ・利用者様の身体介助(食事・入浴・排泄介助等) ・ リハビリ等のレクリエーション ・日報や介護記録等の事務業務(P.C操作あり)等《詳細は求人票を》	雇 労 健 厚 他	(医) 南浜会 宮上病院 大島郡徳之島町亀津7268番地 就業場所 徳之島町
29 介護福祉士 正社員 46112- 342261	交替制 8:00 ~ 17:00 15:30 ~ 0:30 0:00 ~ 9:00 ※: 2歳児の年度末	18 59	180,000 227,180	○当病院内での介護・看護補助業務 ・患者さんの身体ケア(食事・排泄・入浴介助など) ・ベッドのシーツ 交換、病棟の環境整備 ・衛生管理 ・カルテ入力補助等 *副業可・《詳細は求人票を》	雇 労 健 厚 他	公益財団法人 慈愛会 徳之島病院 大島郡徳之島町亀津5190番地 就業場所 徳之島町
30 介護福祉士 正社員 46112- 327261	交替制 8:30 ~ 17:00 7:45 ~ 16:15	59 以下	154,930 262,830	○通所リハビリ業務 ・入浴介助、食事介助、レクリエーション ・送迎(社用車使用/軽〜ワゴン車) ・日報 入力業務(P.C入力あり) *副業・兼業不可【変更範囲】《詳細は求人票を》	雇 労 健 厚 日 他	奄美医療生活協同組合 徳之島診療所 大島郡徳之島町亀津853番地5 就業場所 徳之島町

事務的職業 (一般)

※スペースの都合により、すべてを表示できていない項目もあります。

1 事務員 正社員 46112- 373061	8:00 ~ 17:00	69 以下	178,080 203,520	建設機械整備・リース会社での事務スタッフ募集です。 電話対応や伝票入力、請求書作成等 パソコン使用あり *パート勤務相談可 *副業可・兼業可【変更範囲:変更なし】	雇 労 健 厚 日 他	(株) アークス 大島郡伊仙町大字糸木名190番地5 就業場所 伊仙町
2 受付・事務全般 正社員 46112- 284161	8:00 ~ 17:00	不 問	180,000 180,000	○受付対応や日常の伝票発行等事務業務全般 ・請求書、納品書作成 ・取引先やお客様からの電話対応 ・島 宿の予約宿泊管理 ・宅配便受付 *パソコン使用あり (エクセルへのデー《詳細は求人票を》)	雇 労 健 厚 日 他	(合) あまみ徳之島絆ファーム 大島郡徳之島町母間8928 就業場所 徳之島町
3 (正)経理事務 正社員 46112- 295661	変形労働時間制 8:30 ~ 17:30	59 以下	192,300 202,000	○西川グループ本社にて事務業務 ・経理事務補助(売上管理、小口管理、請求書作成等) ・電話対応、来客 対応 ・銀行や関係各所への外勤あり(マイカー使用:ガソリン代支給) *ホテ《詳細は求人票を》	雇 労 健 厚 財 形 日 他	西川運輸 (株) 大島郡徳之島町亀津907番地 就業場所 徳之島町
4 経理事務 正社員以外 雇用期間の定めあり 46112- 296261	変形労働時間制 8:30 ~ 17:30	不 問	179,712 179,712	○西川グループ本社にて事務業務 ・経理事務補助(売上管理、小口管理、請求書作成等) ・電話対応、来客 対応 ・銀行や関係各所への外勤あり(マイカー使用:ガソリン代支給) *ホテ《詳細は求人票を》	雇 労 健 厚 日 他	西川運輸 (株) 大島郡徳之島町亀津907番地 就業場所 徳之島町
5 軽作業スタッフ(建 設機械関連) 正社員 46112- 277061	8:00 ~ 17:00	69 以下	225,000 323,700	・重機の簡単な清掃、洗浄作業 ・アタッチメント交換の補助 ・在庫機材の管理、整理整頓 ・貸出・返却時 の機材チェック ・パソコンを使用した簡単な入力作業 ・その他付随する軽作《詳細は求人票を》	雇 労 健 厚 日 他	(株) アークス 大島郡伊仙町大字糸木名190番地5 就業場所 伊仙町

職 種	就業時間	年齢	賃 金	必要な免許資格	加入保険・休日	求 人 者 名
求人番号	採用人数	必要な経験等		仕 事 内 容		所在地・就業場所

販売・営業・サービス・保安の職業 (一般)

※スペースの都合により、すべてを表示できていない項目もあります。

1	販売員/正社員 (大島郡伊仙町の 正社員)	変形労働時間制 8:15 ~ 17:30 12:00 ~ 21:00 15:30 ~ 0:00	40 以下	180,000 \$ 220,000		雇 労 健 厚 他	(株)ドラッグストアモリ 福岡県朝倉市一木1148番地の1 就業場所 伊仙町
	40150-1960261						○商品管理・店舗管理業務(ドラッグストア店内でレジ、接客、販売、商品陳列等の業務) *勉強会や各種研修が充実しており、スキルアップをサポートします。接客未経験でも安心です。《詳細は求人票を》
2	販売員/フルタイムパート(亀津店 正社員以外)	変形労働時間制 8:30 ~ 17:45	不 問	185,933 \$ 185,933		雇 労 健 厚 他	(株)ドラッグストアモリ 福岡県朝倉市一木1148番地の1 就業場所 徳之島町
	40150-1808461						*ドラッグストア店舗での販売業務・店舗での販売する商品の商品出し、補充・陳列棚の整理・在庫商品の管理(賞味期限のチェック、在庫の確認)・接客、販売・レジ業務・《詳細は求人票を》
3	販売員/フルタイムパート(亀津店 正社員以外)	変形労働時間制 13:30 ~ 22:00	不 問	185,933 \$ 185,933		雇 労 健 厚 他	(株)ドラッグストアモリ 福岡県朝倉市一木1148番地の1 就業場所 徳之島町
	40150-1809761						*ドラッグストア店舗での販売業務・店舗での販売する商品の商品出し、補充・陳列棚の整理・在庫商品の管理(賞味期限のチェック、在庫の確認)・接客、販売・レジ業務・《詳細は求人票を》
4	店舗スタッフ【ダイ マル】 正社員	交替制 8:00 ~ 17:00 8:30 ~ 17:30 10:00 ~ 19:00	59 以下	178,000 \$ 240,000		雇 労 健 厚 他	(株)藤村商店 大島郡徳之島町亀津7365番地 就業場所 徳之島町
	46112-307161						○ダイマルの食品・デイリー品担当 主な業務は商品の品出し、売場造り、納品作業です。・混雑時レジの補助業務(包装)等・発注作業・運転ができる方には配送をお願いする場合があります《詳細は求人票を》
5	販売スタッフ(ニシ ムタ徳之島店) 正社員以外	変形労働時間制 8:00 ~ 17:00 10:00 ~ 19:00	不 問	181,440 \$ 181,440		雇 労 健 厚 他	(株)西川商事 大島郡徳之島町亀津907番地 就業場所 徳之島町
	46112-298461						○ニシムタ徳之島店の商品販売スタッフ・担当部署の商品の値札付け、陳列・商品の補充、管理・在庫管理、商品の発注、検品作業・販売、接客業務等 *2交替勤務の可能な方《詳細は求人票を》
6	(正)販売スタッフ 【キンコー徳之 島店】 正社員	変形労働時間制 9:00 ~ 18:00 10:00 ~ 19:00	39 以下	192,300 \$ 202,000		雇 労 健 厚 財 形 他	(株)西川商事 大島郡徳之島町亀津907番地 就業場所 徳之島町
	46112-363961						○お酒のキンコー徳之島店(ニシムタ徳之島店1号館内)の販売スタッフ・担当部署の商品出し、陳列・商品の補充、管理・在庫管理、商品の発注、検品・販売、接客業務・特販店《詳細は求人票を》
7	販売スタッフ【キン コー徳之島店】 正社員以外	変形労働時間制 9:00 ~ 18:00 10:00 ~ 19:00	不 問	181,440 \$ 181,440		雇 労 健 厚 財 形 他	(株)西川商事 大島郡徳之島町亀津907番地 就業場所 徳之島町
	46112-364161						○お酒のキンコー徳之島店(ニシムタ徳之島店1号館内)の販売スタッフ・担当部署の商品出し、陳列・商品の補充、管理・在庫管理、商品の発注、検品・販売、接客業務・特販店《詳細は求人票を》
8	医薬品登録販売 者/正社員(大島 正社員)	変形労働時間制 8:15 ~ 17:30 12:00 ~ 21:00 15:30 ~ 0:00	59 以下	197,000 \$ 237,000		雇 労 健 厚 他	(株)ドラッグストアモリ 福岡県朝倉市一木1148番地の1 就業場所 伊仙町
	40150-1962461						○医薬品の専門知識を活かし、医薬品(第2類、第3類)のカウン セリング販売を担当していただきます。○商品管理・店舗管理業務(ドラッグストア店内でレジ、接客、販売、商品陳列等《詳細は求人票を》
9	医薬品登録販売 者/正社員(大島 正社員)	変形労働時間制 8:15 ~ 17:30 12:00 ~ 21:00 15:30 ~ 0:00	59 以下	201,000 \$ 241,000		雇 労 健 厚 他	(株)ドラッグストアモリ 福岡県朝倉市一木1148番地の1 就業場所 徳之島町
	40150-1760561						○医薬品の専門知識を活かし、医薬品(第2類、第3類)のカウン セリング販売を担当していただきます。○商品管理・店舗管理業務(ドラッグストア店内でレジ、接客、販売、商品陳列等《詳細は求人票を》
10	給油スタッフ【亀津 SS】【平土野 正社員】	変形労働時間制 7:30 ~ 19:00 のうち 8時間	59 以下	180,000 \$ 220,000		雇 労 健 厚 他	大島石油(株) 奄美市名瀬矢之脇町24-19 就業場所 徳之島町 ②天城町
	46110-1033161						*給油所での来客車への燃料給油及び洗車業務 *レジ業務(料金の授受) *配達業務:ドラム缶・オイル缶(20L)他 ※各種免許資格取得の費用負担制度あり ○変更範囲:ガ《詳細は求人票を》
11	営業【徳之島町】 土日休み 年休1 正社員	変形労働時間制 8:00 ~ 17:30	64 以下	188,000 \$ 280,000		雇 労 健 厚 土 日 他	(株)カーネギー産業 鹿児島市宇宿2丁目13-11 就業場所 徳之島町
	46010-10606161						○官公庁や土木建築関係の会社へ土木・建築資材の提案営業を担当して頂きます。○他業種からの転職者も多数活躍中です。 *エリア:徳之島 *先輩社員の指導、アドバイスのもとで仕《詳細は求人票を》
12	黒糖焼酎の営業 (島のナポレオン) 正社員	8:45 ~ 17:45	18 \$ 3 200,000	180,000 \$ 200,000		雇 労 健 厚 財 形 土 日 祝	(株)奄美大島にしかわ酒造 大島郡徳之島町白井474番地565 就業場所 徳之島町
	46112-374361						○奄美黒糖焼酎のルートセールス(営業) *新規開拓業務 卸問屋、スーパーや酒類販売店、量販本部バイヤーや飲食店 などの店舗担当を訪問し、売上動向や消費者トレンドに合わせ、 当《詳細は求人票を》
13	営業 正社員	交替制 8:30 ~ 17:30 10:00 ~ 19:00	64 以下	177,500 \$ 200,000		雇 労 健 厚 土 日 他	(株)朋友 大島郡徳之島町亀津7469番地 就業場所 徳之島町
	46112-361761						○介護福祉用品の営業・販売 個人宅や施設等を訪問し、介護保険に伴う福祉用具のレンタル、販売、住宅改修の相談・提案並びに使用状況の確認等が主な業務内容です。 *移動支援業務もお《詳細は求人票を》
14	加工・製造及び配 達 正社員	1:00 ~ 6:00 10:30 ~ 15:00 8:00 ~ 15:00	18 \$ 以上	150,000 \$ 180,000		雇 労 土 日 祝 他	徳之島町立学校給食用パン加工委託工場 大島郡徳之島町徳2184-75 就業場所 徳之島町
	46112-303461						○徳之島町の小学校・中学校の給食用パン・米飯加工製造と配達業務(1日平均1200~1300食程度)・パンの仕込み、加工、製造・米飯の準備・調理器具の洗浄・調理場の清掃《詳細は求人票を》
15	調理師 正社員	交替制 11:00 ~ 20:00 6:00 ~ 15:00	65 以下	175,000 \$ 200,000		調理師 雇 労 健 厚 他	(医)南漢会 宮上病院 大島郡徳之島町亀津7268番地 就業場所 徳之島町
	46112-350261						○当病院・厨房内での調理業務・入院患者様および職員の食事の調理補助・配膳、下膳、食器洗浄業務【調理数等参考】 *病棟患者様分:約40食、職員分:50食程度 *《詳細は求人票を》
16	調理員 正社員以外	交替制 5:30 ~ 14:30 8:00 ~ 17:00 9:30 ~ 18:30	不 問	177,292 \$ 207,360		雇 労 健 厚 他	(社)福奄美同仁会 総合施設南風園 大島郡徳之島町亀津2882-1 就業場所 徳之島町
	46112-335561						○施設内での調理業務全般・利用者の食事の調理や調理室の清掃・他職種と連携して治療食等の準備・食事状況の把握等【平均調理数】朝食:30食、昼食40食、夕食30食程度《詳細は求人票を》
17	居酒屋調理 正社員	17:00 ~ 23:00	20 以上	200,000 \$ 200,000		雇 労 健 厚 月 他	(有)信和商事 大島郡徳之島町亀津2960番地 就業場所 徳之島町
	46112-323161						○味処【彩(いろどり)】において、主に調理業務を担当していただきます。・衛生管理、食材の管理・食材の買い出し業務あり・ホールの手伝い *座席数:最大54席 《詳細は求人票を》

職 種	就業時間	年齢	賃 金	必要な免許資格	加入保険・休日	求 人 者 名
求人番号	採用人数	必要な経験等		仕 事 内 容		所在地・就業場所
18 接客(フロア係) 【ジョイフル徳之島】 正社員以外 雇用期間の定めあり 46112- 366361	変形労働時間制 5:00 ~ 22:00 のうち 8 時間	不 問	181,440 \$ 191,808		雇 労 健 厚 他	西川運輸(株) 大島郡徳之島町亀津907番地 就業場所 徳之島町 ○お客様からのご注文承りから料理の提供・会計が業務の中心となります。 皿回収作業) ・飲み物、デザートなどの簡単な調理補助 【雇《詳細は求人票を》
19 保育士 正社員以外 雇用期間の定めなし 46112-375661	交代制 7:00 ~ 18:30 のうち 8 時間	不 問	180,000 \$ 265,000	保育士	雇 労 健 厚 他	社会福祉法人 徳之島福祉会 大島郡伊仙町伊仙2123番地 就業場所 伊仙町 ○園内” 木らら” での保育業務全般 ・0歳~6歳未満のお子様の保育(園児数約20名前後)
20 浄化槽維持管理 正社員以外 雇用期間の定めなし 46112-376261	7:45 ~ 16:45	不 問	176,000 \$ 176,000	普自免(AT不可)	雇 労 健 厚 他	有限会社 母間衛生社 大島郡徳之島町母間3937番地 就業場所 徳之島町 ○浄化槽維持管理・浄化槽管理・浄化槽清掃・部品管理修理等・汲み取り

農林漁業・製造・運輸・建設・労務の職業 (一般)

※スペースの都合により、すべてを表示できていない項目もあります。

1 作業員 正社員以外 雇用期間の定めあり 46112- 287661	8:30 ~ 17:00	18 \$ 50	198,000 \$ 217,800	普自免(AT不可)、 チェーンソーによる伐 採等特別教育あ り ○徳之島島内において、森林の測量業務及び伐採作業 *チェーンソーを使用して木の伐採あり(有資格者のみ) *山林現場での屋外作業となるため、体力を要します。 《詳細は求人票を》	雇 労 健 厚 土 日 祝 他	徳之島地区 森林組合 大島郡徳之島町亀津7112番地5 就業場所 徳之島町
2 精肉スタッフ【ダイマル】 正社員以外 雇用期間の定めあり 46112- 313861	8:00 ~ 17:00	不 問	177,811 \$ 190,080	チェーンソー使用 経験 測量業務経 験	雇 労 健 厚 他	(株) 鷹村商店 大島郡徳之島町亀津7365番地 就業場所 徳之島町 ○ダイマル精肉コーナーでの作業 ・カットされたお肉などの盛り付け ・盛り付けた商品のラップ ・商品の 値札付け ・商品の陳列 *正社員登用の可能性あり(面談あり) 《詳細は求人票を》
3 自動車整備士 正社員 46112- 283961	8:30 ~ 17:30	不 問	200,000 \$ 300,000	普自免(AT不可)、三 級自動車整備士 自動車整備業務	雇 労 健 厚 日 他	(有) 上門自動車商会 大島郡伊仙町大字検福444番地6 就業場所 伊仙町 ○自動車の整備業務全般 点検、車検、整備、修理等 *副業可・兼業可 【変更範囲:変更なし】
4 自動車整備士または助手 正社員 46112- 286361	8:20 ~ 17:30	64 以下	180,000 \$ 250,000	普自免(AT不可)	雇 労 健 厚 日 他	(株) モリ 大島郡徳之島町亀津128番地3 就業場所 徳之島町 ○自動車整備士、または助手業務 ・車の故障や異常箇所の修理等 ・点検、カー用品や部品の交換及び取付 ・車の納車、回送 *整備士資格保有者優遇 【変更範囲《詳細は求人票を》
5 飲料水配達員 正社員 46112- 362861	9:00 ~ 18:00	59 以下	174,831 \$ 204,480	普自免(AT不可)	雇 労 健 厚 金 土 他	トルマリンパワーウォーター徳之島店 大島郡徳之島町亀津7441番地 就業場所 徳之島町 ○ミネラルウォーターの配達及び容器の回収・集金 配達範囲:島内全域(徳之島町・伊仙町・天城町)の個人 宅、事業所等 *業務上、体力を要します。 *社用車を使用(MT車《詳細は求人票を》)
6 配達ドライバー 正社員以外 雇用期間の定めあり 46112- 314961	変形労働時間制 8:30 ~ 17:00 8:30 ~ 17:30	不 問	178,808 \$ 178,808	普自免(AT不可)	雇 労 健 厚 他	西川運輸(株) 大島郡徳之島町亀津907番地 就業場所 徳之島町 ○徳之島全島内での荷物の配達・集荷業務 ・個人宅(生協宅配等)や会社、店舗への配達集荷 ○港湾作業 ・海上輸送コンテナへの貨物の積み込み ・船舶より陸揚げした貨物の荷崩し、《詳細は求人票を》
7 (正)配達ドライバー 正社員 46112- 315161	変形労働時間制 8:30 ~ 17:00 8:30 ~ 17:30	39 以下	192,300 \$ 202,000	普自免(AT不可)	雇 労 健 厚 財 形 他	西川運輸(株) 大島郡徳之島町亀津907番地 就業場所 徳之島町 ○徳之島全島内での荷物の配達・集荷業務 ・個人宅(生協宅配等)や会社、店舗への配達集荷 ○港湾作業 ・海上輸送コンテナへの貨物の積み込み ・船舶より陸揚げした貨物の荷崩し、《詳細は求人票を》
8 ガス業務全般 正社員 46112- 344461	9:00 ~ 18:00	64 以下	174,009 \$ 300,000	普自免(AT不可)	雇 労 健 厚 日 祝 他	(株) クボタ商会 大島郡徳之島町亀津2926-2 就業場所 徳之島町 ○ガス取扱業務全般 ・契約先へのLPガス配送、メーター検針・ガス料金等の集金業務 ・ガスの配管・設備 工事・その他、ガス業務に係る補助業務 *社用車(MT車)を使用(2トント《詳細は求人票を》)
9 ガス部門スタッフ 正社員 46110- 976961	変形労働時間制 8:00 ~ 17:00 19:00 ~ 8:00	18 \$ 59	180,000 \$ 220,000	普自免(AT不可)、販 売主任・三種ガス主任 技術者 あれ *ガス配送業務:社有車使用(パワーリフト付き)=MT車 ・50kgポンベの搬送もあります。 *ガス検 針業務 *住宅設備工事(ガス配管・給湯器・システムキッチン等の設置工事) 《詳細は求人票を》	雇 労 健 厚 他	大島石油(株) 奄美市名瀬矢之脇町24-19 就業場所 徳之島町
10 一般建築・リフォーム工事作業員 正社員以外 雇用期間の定めあり 46112- 290861	8:00 ~ 17:00	35 以下 不問	168,000 \$ 189,000	普自免(AT不可)	雇 労 健 厚 日 他	(株) JUNHOUSE 大島郡天城町天城456番地13 就業場所 天城町 ○新築工事、リフォーム工事及び各種補修工事、改修工事などの建築工事現場における作業全般のアシスタント ・社用車使用(MT車あり) *正社員登用の可能性あり *副業・《詳細は求人票を》
11 土木作業員【トライアル雇用併用求 正社員 46112- 299761	8:00 ~ 17:00	69 以下	249,000 \$ 373,500		雇 労 健 厚 土 日 他	(株) 福永建設 大島郡徳之島町亀津7183番地 就業場所 徳之島町 ○各種土木工事現場における作業全般 ・現場作業員(見習可) ・現場は、島内全域です。 ・各種免許有 資格者、実務経験者優遇 *副業可・兼業可 【変更範囲:変更なし】
12 現場作業員(見習い可)【トライ 正社員 46112- 280461	8:30 ~ 17:00	64 以下	200,000 \$ 325,000	普自免(AT不可)、業 務に係る免許保有者優 遇	雇 労 健 厚 日 他	(株) 富建設 大島郡徳之島町亀津2960番地 就業場所 徳之島町 ○島内の各工事現場において現場作業全般に従事していただきます ・建築、土木各工事現場での作業 *基本 的には事務所へ出勤していただき、社用車に乗り合わせて現場へ移動します(状況によ《詳細は求人票を》)
13 作業員(未経験者可) 正社員 46112- 306961	8:00 ~ 17:30	59 以下	185,000 \$ 300,000	普自免(AT不可)	雇 労 健 厚 土 日 祝 他	(有) 佐多電機工業 大島郡徳之島町亀津522番地9 就業場所 徳之島町 ○島内の各施設や事業所の設備及び機器類の点検、修理、保守、設計、設置工事等を行います。 電気・機 械・空調・冷凍冷蔵・消防設備等の点検・修理・保守・工事など *社用車(MT車《詳細は求人票を》)
14 (正)港湾事務・配 達 正社員 46112- 316061	変形労働時間制 8:30 ~ 17:00 8:30 ~ 17:30	39 以下	192,300 \$ 202,000	普自免(AT不可)	雇 労 健 厚 財 形 他	西川運輸(株) 大島郡徳之島町亀津907番地 就業場所 徳之島町 ○フェリー入出港に関する業務全般 ・乗船されるお客様への切符販売・乗船手続き・運航情報電話対応 ○船 舶との連絡取次(気象状況及び港や海上の波や風等の航路状況を船へ連絡) ○配達《詳細は求人票を》

職種	就業時間	年齢	賃金	必要な免許資格	加入保険・休日	求人者名
求人番号	採用人数	必要な経験等		仕事内容		所在地・就業場所
15 港湾事務・配達 正社員以外 雇用期間の定めあり 46112- 317361	変形労働時間制 8:30 ~ 17:00 8:30 ~ 17:30	不 問	178,808 178,808	普自免 (AT不可)	雇 労 健 厚 他	西川運輸(株) 大島郡徳之島町亀津907番地 就業場所 徳之島町
		PC入力程度		○フェリー入出港に関する業務全般 ・乗船されるお客様への切符販売・乗船手続き・運航情報電話対応 ○船舶との連絡取次(気象状況及び港や海上の波や風等の航路状況を船へ連絡) ○配達《詳細は求人票を》		

管理・専門・技術的、医療福祉の職業

(パート)

※スペースの都合により、すべてを表示できていない項目もあります。

1 看護師(透析室) パート労働者 雇用期間の定めあり 46112- 346861	6:00 ~ 15:00	不 問	1,300 1,600	看護師、准看護師	労 日 他	(医)南浜会 宮上病院 大島郡徳之島町亀津7268番地 就業場所 徳之島町
	主導型保育園(2歳)	経験者優遇		○透析室業務(穿刺含む) ・透析機器の準備 ・患者様のバイタルチェック ・他付随する看護業務 【変更範囲:変更なし】		
2 准看護師(宮上病院) パート労働者 雇用期間の定めあり 46112- 347961	交替制 8:00 ~ 17:00 10:00 ~ 19:00 9:00 ~ 18:00	不 問	1,200 1,400	准看護師	労 他	(医)南浜会 宮上病院 大島郡徳之島町亀津7268番地 就業場所 徳之島町
	主導型保育園(2歳)	経験者優遇		○当病院利用者様の看護業務 ・バイタルチェック、健康管理、薬の管理、健康相談など *副業可・兼業可 【変更範囲:変更なし】		
3 看護師(会計年度任用職員) パート労働者 雇用期間の定めあり 46112- 292161	8:30 ~ 17:00	不 問	1,486 1,486	普自免(AT可)、看護師	雇 公 健 厚 土 日 祝 他	天城町役場 大島郡天城町平土野2691番地1 就業場所 天城町
				【けんこう増進課】 ・高齢者の保健事業と介護予防の一体的実施事業に関する業務 ・対象者の個別訪問指導及び地域サロン等の健康教育や健康相談業務 ・電話対応 ・事務全般(パソコン)《詳細は求人票を》		
4 理学療法士・作業療法士 パート労働者 雇用期間の定めあり 46112- 326661	8:00 ~ 18:00 8:00 ~ 12:00	不 問	1,800 2,100	理学療法士、作業療法士	労 日 祝 他	(医)けんきの滝 いなだ整形外科クリニック 大島郡徳之島町亀津下箱原5222番地1 就業場所 徳之島町
				○整形外科クリニックにおける理学療法士または作業療法士・リハビリテーション業務全般 ・医師の指示のもと、理学療法電気、温熱、寒冷、光線、マッサージなどの物理療法、その他付随する業務 《詳細は求人票を》		
5 管理栄養士又は栄養士(会計年度パート労働者) 雇用期間の定めあり 46112- 370861	7:30 ~ 19:00 のうち 7時間	不 問	1,340 1,486	管理栄養士、栄養士	雇 労 健 厚 日 祝 他	天城町役場 大島郡天城町平土野2691番地1 就業場所 天城町
				・町立保育所の献立作成業務 ・パソコン操作を伴う事務 ・電話対応、その他事務等 【変更範囲:変更なし】		
6 看護助手【外来】 パート労働者 雇用期間の定めあり 46112- 351561	交替制 8:30 ~ 17:30 のうち 6時間	不 問	1,030 1,030	看護助手業務、データ入力程度	労 他	(医)南浜会 宮上病院 大島郡徳之島町亀津7268番地 就業場所 徳之島町
	主導型保育園(2歳)			○外来での看護助手業務 ・患者様の入浴、排泄等の介助 ・食事の配膳 ・シーツ交換等 ・電子カルテ等のデータ入力補助 *副業可・兼業可 【変更範囲:変更なし】		
7 保育士又は保育補助員(会計年度パート労働者) 雇用期間の定めあり 46112- 369561	7:30 ~ 19:00 のうち 7時間	不 問	1,319 1,425	※保育士資格がない場合は、保育所	雇 労 健 厚 日 祝 他	天城町役場 大島郡天城町平土野2691番地1 就業場所 天城町
				【天城町立各保育所】 ・保育業務、保育補助業務 ・指導案作成入力、日報作成(パソコン使用:入力程度) ・電話対応、その他事務 【変更範囲:変更なし】		
8 放課後児童クラブ支援員又は補助 パート労働者 雇用期間の定めあり 46112- 279661	14:00 ~ 17:00	不 問	1,026 1,026	児童保育に関する知識や経験、入力	労 月 水 木 土 日	(社)福)伊仙町社会福祉協議会 大島郡伊仙町大字伊仙2571番地 就業場所 徳之島町
				・放課後児童クラブ支援活動 ・送迎業務(社用車使用:軽~10人乗りAT車) ・パソコン操作あり(ワード・エクセル等) ・文書作成、書類整理補助等 *雇用期間は年度ごと《詳細は求人票を》		
9 相談員【地域連携室】 パート労働者 雇用期間の定めあり 46112- 349061	8:30 ~ 17:30	不 問	1,030 1,050	福祉・医療系の相談員業務経験、P	雇 労 健 厚 他	(医)南浜会 宮上病院 大島郡徳之島町亀津7268番地 就業場所 徳之島町
	主導型保育園(2歳)			○宮上病院(地域連携室)での退院調整や相談対応業務他 ・患者様の退院調整 ・退院後の生活について相談対応 ・ケアマネージャーや他機関との連携業務 *副業可・兼業可 《詳細は求人票を》		
10 登録ヘルパー(訪問介護) パート労働者 雇用期間の定めあり 46112- 336461	交替制 8:00 ~ 19:00 のうち 3時間	不 問	1,300 1,300	普自免(AT可)、ホームヘルパー2級、介護職員初任者研	労 他	(社)福)奄美同仁会 総合施設南風園 大島郡徳之島町亀津2882-1 就業場所 徳之島町
				○利用者宅を訪問し、介護をする業務です。 ケアプランに基づき、家事援助や身体介護など要介護者の介護を行い、介護記録をつけていただく仕事です。 ・自宅から直行直帰です。 ・自家用《詳細は求人票を》		
11 ホームヘルパー パート労働者 雇用期間の定めあり 46112- 278361	7:00 ~ 19:00 のうち 4時間	不 問	1,026 1,060	普自免(AT可)、介護職員初任者研修修了者、ホームヘル	労 他	(社)福)伊仙町社会福祉協議会 大島郡伊仙町大字伊仙2571番地 就業場所 伊仙町
				○訪問介護業務(生活援助・身体介護) 利用者様の自宅を訪問して、それぞれの状況に応じて 必要な介護をしていただきます。(清掃、食事介助、排せつの世話等) *勤務時間・日《詳細は求人票を》		

事務的職業

(パート)

※スペースの都合により、すべてを表示できていない項目もあります。

1 金融事務(徳之島支店・天城支店) パート労働者 雇用期間の定めあり 46110- 1504761	9:00 ~ 17:00	不 問	1,030 1,050		雇 労 健 厚 土 日 祝 他	奄美信用組合 奄美市名瀬港町12-2 就業場所 徳之島町 ②天城町 ③伊仙町
				*内部事務(専用システムでのデータ入力等) *窓口対応 *電話対応 *書類作成等 *その他付随する業務 ★「働き方改革関連認定企業」 鹿児島子育て応援企業★ 《変更範囲》変更なし		
2 事務員 パート労働者 雇用期間の定めあり 46112- 288261	8:00 ~ 12:00	不 問	1,030 1,030	事務経験、マイクロソフトオフィス	健 厚 日 祝 他	(社)福)青松福祉会 幼保連携型わかば認定こども園 大島郡伊仙町大字犬田布778番地3 就業場所 伊仙町
				○保育園での事務業務全般 ・園児(約50名)職員(約20名)の園での事務作業 ・パソコン業務のサポート ・園の行事等への補助、参加 *副業可・兼業可 【変更範囲:変更なし】		
3 工場事務【下久志事務所】 パート労働者 雇用期間の定めなし 46112- 289561	8:30 ~ 17:00 のうち 5時間	不 問	1,050 1,100	普自免(AT可)	雇 労 健 厚 日 他	(株) 栄山テック 大島郡徳之島町亀津480番地4 就業場所 徳之島町
				○コンクリート製造に関する事務業務 ・データ入力等 ・伝票整理 ・電話応対 ・行政機関等への必要書類作成 *フルタイム相談可 *副業可・兼業可 【変更範囲:変更なし】		
4 医療事務/代行入力(クラーク) パート労働者 雇用期間の定めあり 46112- 348161	9:00 ~ 17:00	不 問	1,030 1,050	医療事務経験者優遇、ワード・エク	労 他	(医)南浜会 宮上病院 大島郡徳之島町亀津7268番地 就業場所 徳之島町
	主導型保育園(2歳)			○当院における受付窓口や医療事務全般 ・外来、入院患者様の受付及び会計業務 ・電話応対、案内業務 ・PC操作(ワード、エクセル、電子カルテの入力) ○医療クラーク業務(代行入)《詳細は求人票を》		

職 種	就業時間	年齢	賃 金	必要な免許資格	加入保険・休日	求 人 者 名
求人番号	採用人数	必要な経験等		仕 事 内 容		所在地・就業場所
5 事務	交替制 8:30 ~ 12:30 パート労働者 13:00 ~ 17:00 雇用期間の定めあり 46112- 305861	不 問	1,026 1,026		雇 労 健 厚 日 祝 他	奄美医療生活協同組合 徳之島診療所 大島郡徳之島町亀津 8 5 3 番地 5 就業場所 徳之島町
				医療機関の事務業務、電子カルテへ	・診療所窓口業務(受付・会計入力) 兼業・副業可(社内規定あり) 【変更範囲:事業主の定める範囲】	・売上伝票入力 ・保険請求事務 ・電話対応 ・その他 *

販売・営業・サービス・保安の職業 (パート)

※スペースの都合により、すべてを表示できていない項目もあります。

1 販売員/パート・アルバイト(伊仙)	8:15 ~ 12:15 パート労働者 雇用期間の定めあり 40150- 1882461	不 問	1,046 1,046		労 他	(株)ドラッグストアモリ 福岡県朝倉市一木 1 1 4 8 番地の 1 就業場所 伊仙町
				*ドラッグストア店舗での販売業務		・店舗での販売する商品の商品出し、補充 ・陳列棚の整理 ・在庫商品の管理(賞味期限のチェック、在庫の確認) ・接客、販売 ・レジ業務 ・《詳細は求人票を》
2 販売員/亀津店/休日シフト自由	8:30 ~ 12:30 パート労働者 雇用期間の定めあり 40150- 1800861	不 問	1,056 1,056		労 他	(株)ドラッグストアモリ 福岡県朝倉市一木 1 1 4 8 番地の 1 就業場所 徳之島町
				*ドラッグストア店舗での販売業務		・店舗で販売する商品の品出し、補充 ・陳列棚の整理 ・在庫商品の管理(賞味期限のチェック、在庫の確認) ・接客、販売 ・レジ業務、フロア清掃 《詳細は求人票を》
3 販売員/パート(社会保険加入)	8:30 ~ 16:30 パート労働者 雇用期間の定めあり 40150- 1806261	不 問	1,076 1,076		雇 労 健 厚 他	(株)ドラッグストアモリ 福岡県朝倉市一木 1 1 4 8 番地の 1 就業場所 徳之島町
				*ドラッグストア店舗での販売業務		・店舗で販売する商品の品出し、補充 ・陳列棚の整理 ・在庫商品の管理(賞味期限のチェック、在庫の確認) ・接客、販売 ・レジ業務、フロア清掃など ※《詳細は求人票を》
4 販売スタッフ(ダイソー)	交替制 8:20 ~ 13:00 パート労働者 雇用期間の定めあり 46112- 328561	不 問	1,030 1,070		雇 労 健 厚 他	(株)モリ 大島郡徳之島町亀津 1 2 8 番地 3 就業場所 徳之島町
				ワード・エクセル基本操作(入力)		○100円ショップでの販売・店内業務全般 ・商品管理、発注 ・品出し、陳列等 ・伝票整理等事務業務 *パソコン、タブレット使用あり *副業可・兼業可 【変更範囲:変更なし】
5 鮮魚の加工・販売(徳之島店)徳之	交替制 8:00 ~ 13:00 パート労働者 雇用期間の定めなし 46030- 333361	69 以下	1,030 1,100		労 他	(有) 鮮庵 鹿屋市吾平町上名 7 6 6 0 就業場所 徳之島町
				○寿司製造・にぎり、巻物、ちらし寿司等寿司全般の製造		○商品の値付け、品出し、陳列の作業があります。 ○魚を捌くなどの作業はありません。 変更範囲:会社の定める業務
6 販売員(ギヤントウ亀津店)	交替制 9:00 ~ 14:00 パート労働者 雇用期間の定めあり 46112- 308061	不 問	1,026 1,026		労 他	(株) 義村商店 大島郡徳之島町亀津 7 3 6 5 番地 就業場所 徳之島町
				○100円ショップでの販売スタッフ		主にレジ係・レジ周辺の品だしに従事していただきますが、慣れてきたら下記業務もお願いします。 ・接客、販売 ・品だし等商品の陳列等 ・売り場づくり、整 《詳細は求人票を》
7 販売員/パート(社会保険加入)	8:30 ~ 16:30 パート労働者 雇用期間の定めあり 40150- 1513661	不 問	1,076 1,076		雇 労 健 厚 他	(株)ドラッグストアモリ 福岡県朝倉市一木 1 1 4 8 番地の 1 就業場所 徳之島町
				*ドラッグストア店舗での販売業務		・店舗で販売する商品の品出し、補充 ・陳列棚の整理 ・在庫商品の管理(賞味期限のチェック、在庫の確認) ・接客、販売 ・レジ業務、フロア清掃など ※《詳細は求人票を》
8 販売員(亀津店)/休日シフト自由	14:00 ~ 19:00 パート労働者 雇用期間の定めあり 40150- 1514261	不 問	1,056 1,056		労 他	(株)ドラッグストアモリ 福岡県朝倉市一木 1 1 4 8 番地の 1 就業場所 徳之島町
				*ドラッグストア店舗での販売業務		・店舗で販売する商品の品出し、補充 ・陳列棚の整理 ・在庫商品の管理(賞味期限のチェック、在庫の確認) ・接客、販売 ・レジ業務、フロア清掃 《詳細は求人票を》
9 販売員(亀津店)休日シフト自由	8:30 ~ 12:30 パート労働者 雇用期間の定めあり 40150- 1515561	不 問	1,056 1,056		労 他	(株)ドラッグストアモリ 福岡県朝倉市一木 1 1 4 8 番地の 1 就業場所 徳之島町
				*ドラッグストア店舗での販売業務		・店舗で販売する商品の品出し、補充 ・陳列棚の整理 ・在庫商品の管理(賞味期限のチェック、在庫の確認) ・接客、販売 ・レジ業務、フロア清掃 《詳細は求人票を》
10 給油所事務スタッフ(平土野給油所)	変形労働時間制 8:00 ~ 12:00 パート労働者 雇用期間の定めあり 46110- 1276061	不 問	1,026 1,050		雇 労 他	大島石油(株) 奄美市名瀬矢之脇町 2 4 - 1 9 就業場所 天城町
				普通自(AT可)		*レジ業務(料金の授受(燃料代・ガス代) *電話来客対応 *日計入力業務 *給油所での来客者への給油業務 ※各種免許資格取得の費用負担制度あり ○変更範囲:なし 《詳細は求人票を》
11 給油スタッフ(平土野給油所)【瀬	変形労働時間制 8:00 ~ 19:00 パート労働者 雇用期間の定めあり 46110- 1214861	不 問	1,026 1,050		雇 労 他	大島石油(株) 奄美市名瀬矢之脇町 2 4 - 1 9 就業場所 天城町
				のうち 4 時間		*給油所での来客者への燃料給油及び洗車業務 *レジ業務(料金の授受) ※各種免許資格取得の費用負担制度あり ○変更範囲:なし ★働き方改革関連認定企業★ ☆職場見学可能☆
12 宝くじ売場スタッフ(ダイヤル)	9:30 ~ 18:30 パート労働者 雇用期間の定めあり 46112- 309361	不 問	1,026 1,026		労 他	(株) 義村商店 大島郡徳之島町亀津 7 3 6 5 番地 就業場所 徳之島町
				のうち 4 時間		○ダイヤル宝くじ売場の窓口業務 宝くじ販売、当せん金支払業務 *基本は着席での対応になります。繁忙時等にダイヤルスーパーのレジ業務を1~2時間程度お願いする場合もあり 《詳細は求人票を》
13 加工・製造及び配達(短時間パート)	10:00 ~ 15:00 パート労働者 雇用期間の定めなし 46112- 301261	不 問	1,050 1,417		AT限定可 土 日 祝 他	徳之島町立学校給食用パン加工委託工場 大島郡徳之島町亀津 2 1 8 4 - 7 5 就業場所 徳之島町
				ワード・エクセル		○徳之島町の小学校・中学校の給食用パン・米飯加工製造と配達業務(1日平均1200~1300食程度) ・パンの仕込み、加工、製造 ・米飯の準備 ・調理器具の洗浄 ・調理場の清掃 《詳細は求人票を》
14 接客フロア係(シヨイフル徳之島店)	交替制 5:00 ~ 8:00 パート労働者 雇用期間の定めあり 46112- 367661	不 問	1,050 1,110		労 他	西川運輸(株) 大島郡徳之島町亀津 9 0 7 番地 就業場所 徳之島町
				5:00 ~ 10:00		○朝食ホールスタッフの募集です。 ※朝5時から朝食時間帯の研修が必須です。(研修期間:計1週間~10日程度) ・レジ開け作業 ・ホール業務(注文確認、料理の提供、片付け) 《詳細は求人票を》
15 利用者の移動支援業務	8:30 ~ 17:30 パート労働者 雇用期間の定めなし 46112- 360461	64 以下	1,050 1,050		雇 労 他	(株) 朋友 大島郡徳之島町亀津 7 4 6 9 番地 就業場所 徳之島町
				P C 基本操作		○一人外出することが困難な方の移動付添業務 ・病院や買い物時の運転や付添等 ・日報入力(P C使用) ・事務所にいる際の電話対応 *外勤時は社用車を使用(AT車) *《詳細は求人票を》
16 コインランドリーの清掃及び集金業	19:00 ~ 20:00 パート労働者 雇用期間の定めなし 13150-11762061	不 問	1,150 1,150		労 他	(有) ホームポジション 東京都小平市学園東町 1 - 2 3 - 1 4 就業場所 徳之島町
				ワード・エクセル		コインランドリーで午前中の中で1時間、清掃業務。 清掃業務は一人で行って頂きます。 及び毎週金曜日の午前9時前後にコインランドリーの乾燥機及び洗濯機から売上金を集金・集計して銀行 《詳細は求人票を》

職 種	就業時間	年齢	賃 金	必要な免許資格	加入保険・休日	求 人 者 名
求人番号	採用人数	必要な経験等		仕 事 内 容		所在地・就業場所

農林漁業・製造・運輸・建設・労務の職業 (パート)

※スペースの都合により、すべてを表示できていない項目もあります。

1	惣菜【ダイマル】 パート労働者 雇用期間の定めあり 46112- 311461	交替制 7:00 ~ 14:00 のうち 3 時間	不	1,026		労	(株) 義村商店 大島郡徳之島町亀津7365番地 就業場所 徳之島町
			間	1,030		他	
○ダイマル1階お惣菜コーナーの調理業務 ・お弁当、惣菜の製造 ・仕込み、調理、盛りつけ、バック詰め、陳列 ・食材の下ごしらえ、厨房内の清掃など *勤務時間・日教等の希《詳細は求人票を》							
2	家電配送アシスタント【エディオン】 パート労働者 雇用期間の定めあり 46010-15563861	交替制 10:00 ~ 19:00 のうち 5 時間	不	1,100		雇 労 健 厚	(株)カクイクスブリッジ(エディオン鹿児島) 鹿児島市谷山港1-2-7 就業場所 徳之島町
			間	1,100		未 他	
○大型家電量販店「エディオン鹿児島徳之島店」での家電配送補助業務になります。 *社員割引制度あり* 制服貸与あり ※先輩社員が親切丁寧に教えますので、 初心者でも安心して《詳細は求人票を》							
3	青果部門【ダイマル】 パート労働者 雇用期間の定めあり 46112- 310561	8:30 ~ 17:30 のうち 4 時間	不	1,026		労	(株) 義村商店 大島郡徳之島町亀津7365番地 就業場所 徳之島町
			間	1,026		他	
○ダイマル店内青果部門での作業 青果商品の包装、加工、品出し *副業可・兼業可 【変更範囲：変更なし】							

福祉・介護のお仕事

福祉・介護の就職等巡回相談日のご案内

- ☆福祉の仕事をしたい方
- ☆福祉・介護の仕事に興味・関心のある方
- ☆福祉・介護の各種資格習得方法を知りたい方
- ☆福祉・介護の仕事が未経験の方

☆きゅううがめら 福祉・介護のしぎゅとうぐあ
きばんていんねえらでー

☆相談日以外でもお受けしておりますので、ご連絡ください。なお、雇用保険受給中の方はこの巡回相談により1回の求職実績となります。

《相談日》R8年6月16日（火）

《受付時間》 9:00～12:00 ハローワーク徳之島
個別面談方式・先着順

ご希望の方はハローワーク受付へお申し出ください。

・どなたでも参加できます。
・福祉の仕事分野・職種について知りたい



福祉・介護の資格をもっていないけど？

未経験からでも始められる？

社会福祉法人 鹿児島県社会福祉協議会 福祉・人材センター
奄美市名瀬長浜町5-6 (奄美市社会福祉センター内1階)

ご相談の予約は、080-2702-3986 石神まで
お気軽にご相談ください。(秘密厳守)